

PREFEITURA MUNICIPAL DE HELIODORA ESTADO DE MINAS GERAIS

LEI Nº 883 DE 15 DE MARÇO DE 1995.

"MODIFICA A REORGANIZAÇÃO DO QUADRO DE SERVIDORES DA PREFEITURA, APROVADO PELA LEI Nº 834/94. CARGOS DE DEPARTAMENTO MUNICIPAL DA SAÚDE E DA OUTRAS PROVIDÊNCIAS."

A CÂMARA MUNICIPAL DE HELIODORA, ESTADO DE MINAS GERAIS, APROVA E O CHEFE DO EXECUTIVO SANCIONA E PROMULGA A SEGUINTE LEI:

Artigo Primeiro - O Departamento Municipal de Saúde, passa a funcionar com a estrutura organizacional constante do anexo I.

Artigo Segundo - Para atender a necessidade funcional do Departamento a que se refere o art. 1º, ficam criados os seguintes cargos :

- I - Chefe do Departamento
- II - Médico Clínico Geral
- III - Médico Pediatra
- IV - Enfermeira Padrão
- V - Técnico de Enfermagem
- VI - Dentista
- VII - Auxiliar de Saúde

Parágrafo Primeiro - Constará no anexo II da Presente lei o Quadro Geral dos Cargos de provimento efetivo, e em comissão do Departamento Municipal de Saúde.

Parágrafo Segundo - Os anexos III, IV, V, VI e VII, traçam o perfil profissiográfico, para provimento dos cargos a que se refere o Art. 2º, desta Lei.

Artigo Terceiro - Revogam-se as disposições em Contrário, entrando e vigor na data de sua publicação.

MANDO, PORTANTO, A QUEM O CONHECIMENTO E EXECUÇÃO DESTA LEI PERTENCER, QUE A CUMPA E A FAÇA CUMPRIR TÃO E INTEIRAMENTE COMO NELA SE CONTÉM.

HELIODORA, ESTADO DE MINAS GERAIS, EM 15 DE MARÇO DE 1995.

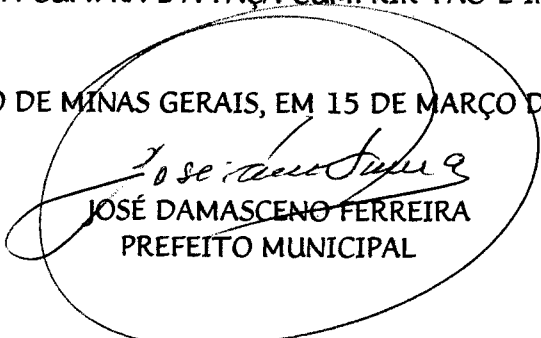
JOSÉ DAMASCENO FERREIRA
PREFEITO MUNICIPAL

PREFEITURA MUNICIPAL DE HELIODORA
ESTADO DE MINAS GERAIS

ANEXO I

ESTRUTURA ORGANIZACIONAL DO DEPARTAMENTO DE SAÚDE

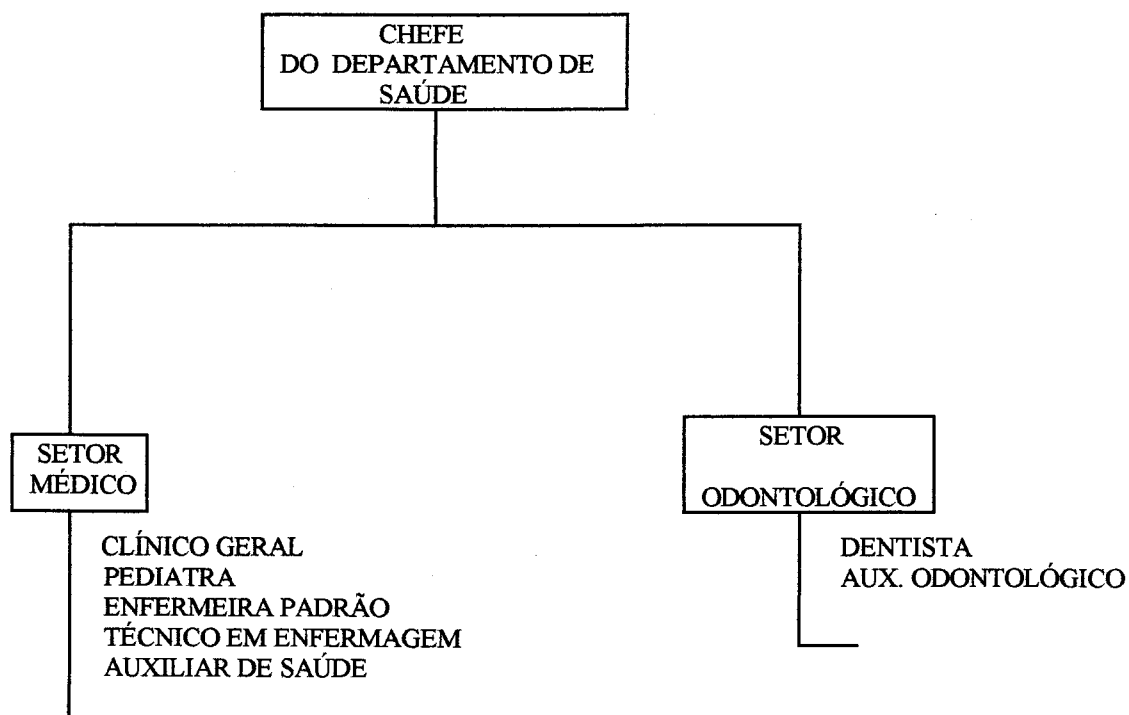

[Handwritten signature]

PREFEITURA MUNICIPAL DE HELIODORA
ESTADO DE MINAS GERAIS

ANEXO II

QUADRO DE PROVIMENTO EM COMISSÃO

DENOMINAÇÃO	Nº DE CARGOS	VENCIMENTOS
CHEFE DO DEPARTAMENTO DE SAÚDE	01	R\$ 300,00

QUADRO DE PROVIMENTO EFETIVO

DENOMINAÇÃO	Nº DE VAGAS	VENCIMENTOS	CARGA HORÁRIA (SEMANAL)
MÉDICO CLÍNICO GERAL	01	R\$528,98	20 HS
MÉDICO PEDIATRA	01	R\$528,98	20 HS
ENFERMEIRO PADRÃO	01	R\$359,00	20 HS
DENTISTA	02	R\$359,00	20 HS
TÉCNICO EM ENFERMAGEM	01	R\$169,59	30 HS
AUXILIAR DE ENFERMAGEM	02	R\$145,39	30 HS
AUXILIAR ODONTOLÓGICO	01	R\$145,39	40 HS

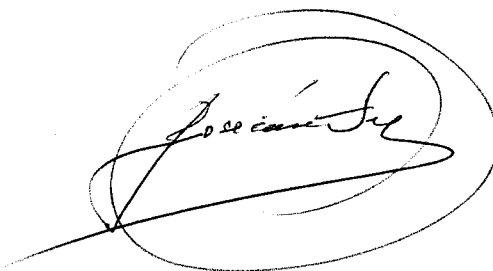

PREFEITURA MUNICIPAL DE HELIODORA
ESTADO DE MINAS GERAIS

ANEXO III

CARGO : MÉDICO (GERAL)

REQUISITOS MÍNIMOS PARA PROVIMENTO

1 - Escolaridade :

- obrigatória formação universitária em medicina, com registro profissional.

2 - Experiência :

- desejável experiência mínima de 01 ano na função em entidades de médio e grande porte.

3 - Conhecimentos e Habilidades Necessários:

- Noções de Administração e Saúde Pública;
- Liderança e coordenação de pessoas;
- Domínio das técnicas relativas a especialidade.

4 - Principais Atribuições :

- Fazer diagnósticos, realizando exames clínicos e de laboratório, definindo tratamento, prescrevendo medicamentos;
- Participar de programas de prevenção, de saneamento e de planejamento da medicina social;
- Diagnosticar e tratar de doenças em suas diferentes especialidades;
- Elaborar e executar programas preventivos e educativos relativos a saúde e do Plano Municipal de Saúde;
- Fazer encaminhamento de pacientes quando estritamente necessário

5 - Outros:

- Habilidades no relacionamento interpessoal;
- Criatividade, exatidão, atenção concentrada;
- Raciocínio verbal.

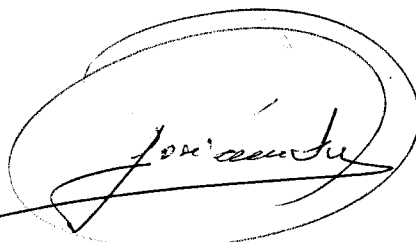

PREFEITURA MUNICIPAL DE HELIODORA
ESTADO DE MINAS GERAIS

ANEXO IV

CARGO : ENFERMEIRA PADRÃO

REQUISITOS MÍNIMOS PARA PROVIMENTO:

1 - Escolaridade:

- Nível superior de enfermagem com registro no Coren

2 - Experiência :

- 01 ano de experiência na função.

3 - Conhecimentos e Habilidades Necessários :

- Capacidade de Liderança;
- Habilidade em enfermagem de saúde pública;
- Noções de Administração Pública

4 - Principais Atribuições:

- Prestar socorros imediatos de caráter preventivo, cuidar do saneamento de ambiente;
- Controlar doenças transmissíveis;
- Orientar a educação sanitária e materno infantil, visando elevar o nível de saúde da comunidade;
- Participar de equipes de trabalho de situações de emergências e calamidades;
- Assegurar-se das perfeitas condições de uso de instrumentais, equipamentos e instalações e determinar reparos/manutenções, quando necessário.

5 - Outros:

- Capacidade física;
- Exatidão, atenção concentrada;
- Habilidade para manter boas relações com público em geral.

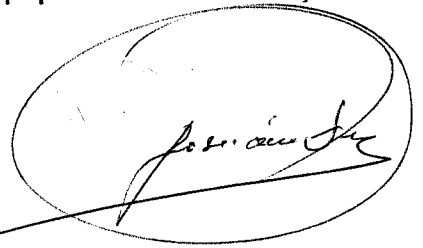

PREFEITURA MUNICIPAL DE HELIODORA
ESTADO DE MINAS GERAIS

ANEXO V

CARGO : DENTISTA

REQUISITOS MÍNIMOS PARA PROVIMENTO

1 - Escolaridade:

- Obrigatória formação Universitária em Odontologia, com registro profissional

2 - Experiência :

- Desejável experiência mínima de 01 ano na função, em entidades de médio e grande porte.

3 - Conhecimentos e habilidades Necessários :

- Noções de Administração Pública e Saúde Pública;
- Liderança e coordenação de pessoas ;
- Domínio das técnicas da odontologia.

4 - Principais Atribuições :

- Prevenir e curar irritações e doenças, prescrevendo e aplicando medicamentos e anestésiais;
- Realizar cirurgias faciais que envolvam boca e maxilar;
- Restaurar e extrair dentes;
- Projetar e colocar próteses, pontes e dentaduras, corrigindo defeitos de dentição;
- Participar de equipe multiprofissional para organizar e gerenciar serviços de saúde pública;
- Participar da elaboração, realização e implementação da Conferência Municipal de Saúde e Plano Municipal de Saúde, especialmente da saúde bucal.

5 - Outros :

- Habilidade no relacionamento inter-pessoal;
- Criatividade, exatidão, atenção concentrada;
- Raciocínio verbal .

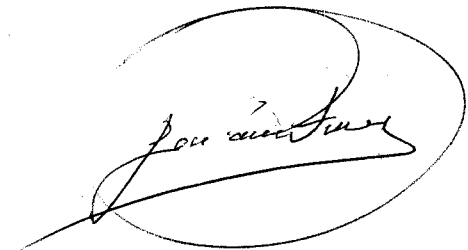

PREFEITURA MUNICIPAL DE HELIODORA
ESTADO DE MINAS GERAIS

ANEXO VI

CARGO : TÉCNICO EM ENFERMAGEM:

REQUISITOS MÍNIMOS PARA PROVIMENTO :

1 - Escolaridade :

- Obrigatório curso técnico em Enfermagem, com registro no COREN.

2 - Experiências :

- Vivência em hospitais, Postos de Saúde, com experiência mínima de 03 anos.

3 - Conhecimentos e Habilidades Necessários

- Noções de Administração Pública;
- Domínio das Técnicas de enfermagem.

4 - Principais atribuições :

- Atender as pessoas das comunidades;
- Aplicar injeções, vacinas, fazer curativo;
- Fazer orientações às mães em campanhas de Saúde;
- Orientar as crianças e adultos quanto às normas de higiene e saneamento;
- Orientar quanto à tabela de vacinação;
- Encaminhar ao ambulatório médico pacientes com necessidades de consultas;
- Efetuar outras tarefas correlatas mediante determinação superior.

5 - Outros :

- Cortesia e trato no relacionamento;
- Capacidade Física e Mental.

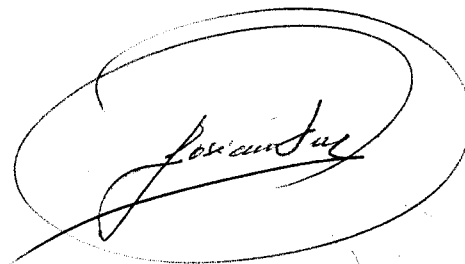

PREFEITURA MUNICIPAL DE HELIODORA
ESTADO DE MINAS GERAIS

Anexo VII

Cargo : Auxiliar de Saúde

Requisitos mínimos para provimento

1 - Escolaridade :

- Desejável 1º grau completo com registro no COREN

2 - Experiência :

- Vivência em hospitais, postos de saúde e experiência de 02 anos na função.

3 - Conhecimentos e Habilidades Necessários:

- Noções de Administração Pública;
- Domínio das técnicas de Auxiliar de Saúde.

4 - Principais Atribuições :

- Fazer curativos e trocá-los quando necessário;
- Limpar e esterilizar aparelhos e utensílios utilizados em curativos e injeções;
- Medir pressão dos pacientes;
- Colher material para exames de laboratório;
- Prestar informações e orientações ao público, quando determinado pelos superiores.

5- Outros

- Cortesia e trato no relacionamento;
- Capacidade física e mental.

PREFEITURA MUNICIPAL DE HELIODORA
ESTADO DE MINAS GERAIS

ANEXO VIII

Cargo : Auxiliar Odontológico :

Requisitos mínimos para provimento

1 - Escolaridade

- 2º grau completo.

2 - Experiência

- Experiência de 01 ano na função.

3 - Conhecimentos e habilidades Necessárias

- Ter noções de contaminação;
- Ter noções de Esterilização de material Odontológico;
- Ser capaz de estabelecer prioridades no atendimento e individualizar cada cliente;
- Ser capaz de realizar palestras sobre saúde bucal;
- Desenvolver conscientemente suas funções.

4 - Outros :

- Possuir boa formação moral, espírito de disciplina e colaboração;
- Cortesia e trata no relacionamento;
- Capacidade física e mental.

